



DETECT

Aktueller Studienstand

26.01.2018, Frankfurt

Ulf Schmidt, M.Sc.

Agenda

Aktueller Studienstand

- Screening
- DETECT III
- DETECT IVa und IVb
- DETECT V

Screening für DETECT III, IVa und IVb

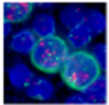

DETECT

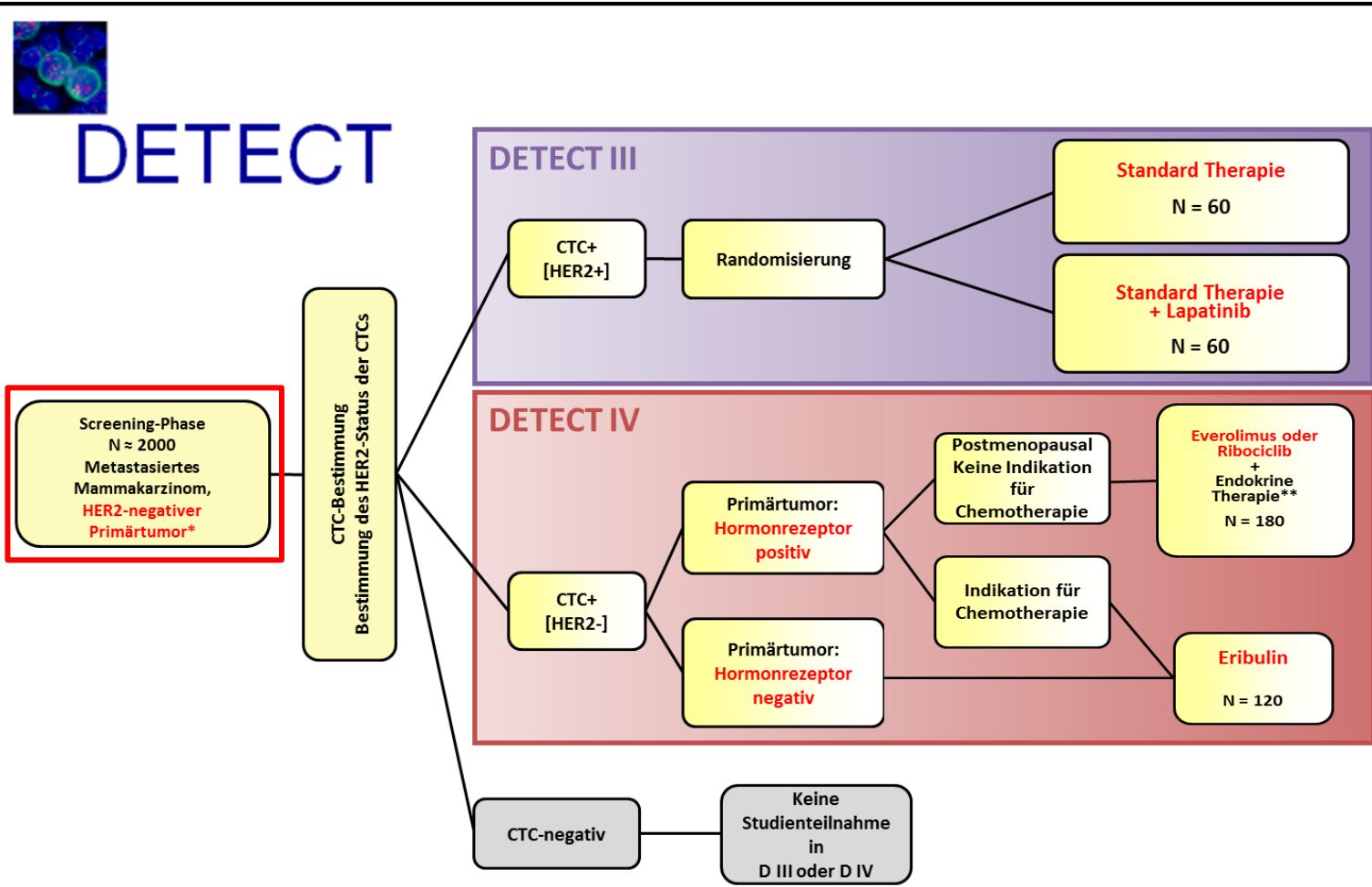

* Einschließlich HER2-negative metastatische Läsionen – sofern eine Biopsie durchgeführt wurde

**Exemestane, Tamoxifen, Letrozole, Anastrozole, Fulvestrant

DETECT Screening

Anzahl Zentren offen :	110
Anzahl Zentren aktiv (mindestens 1 Patient gescreent):	102
Anzahl Patienten gescreent:	1885

DETECT Screening

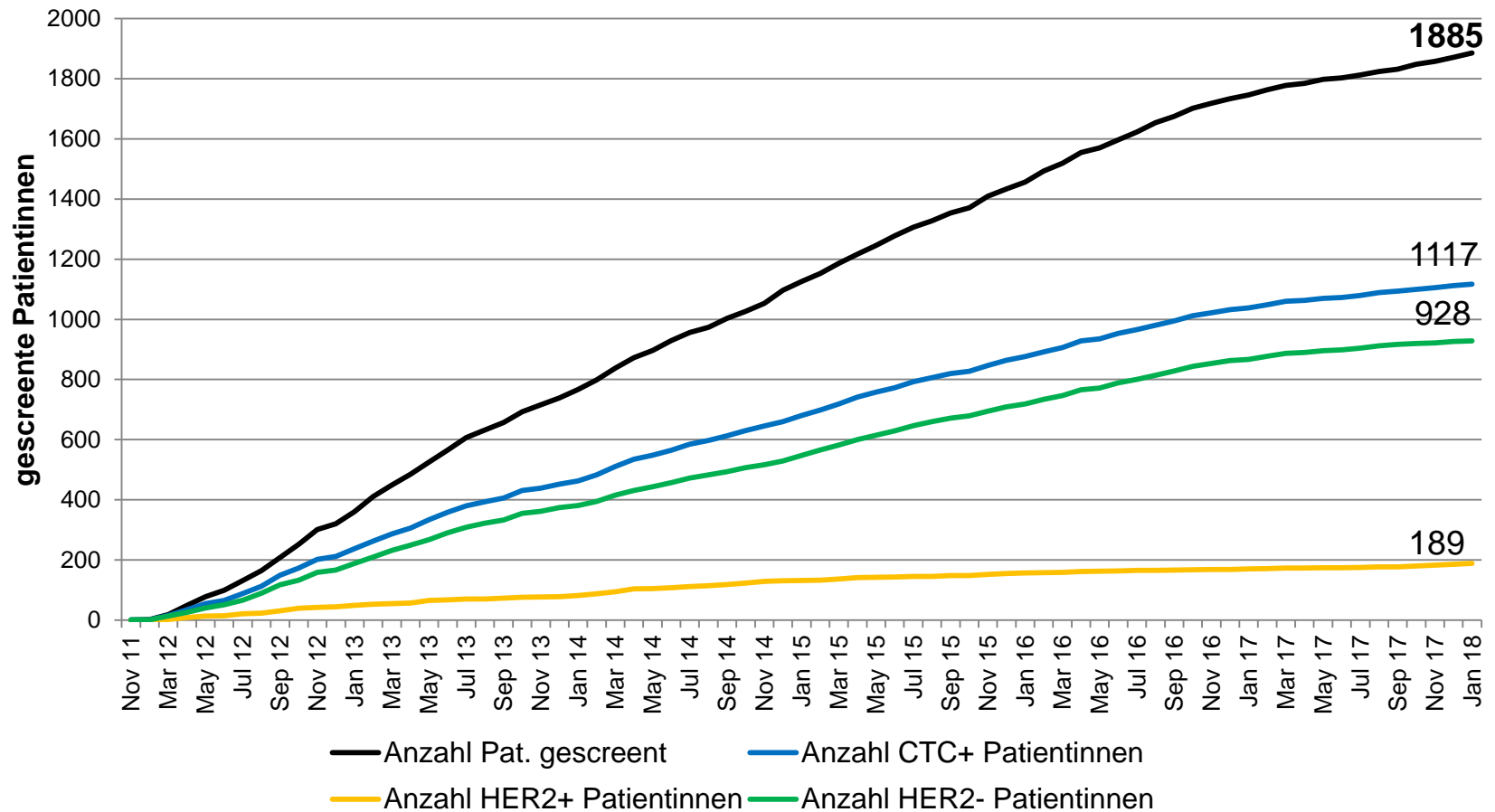

DETECT Screening

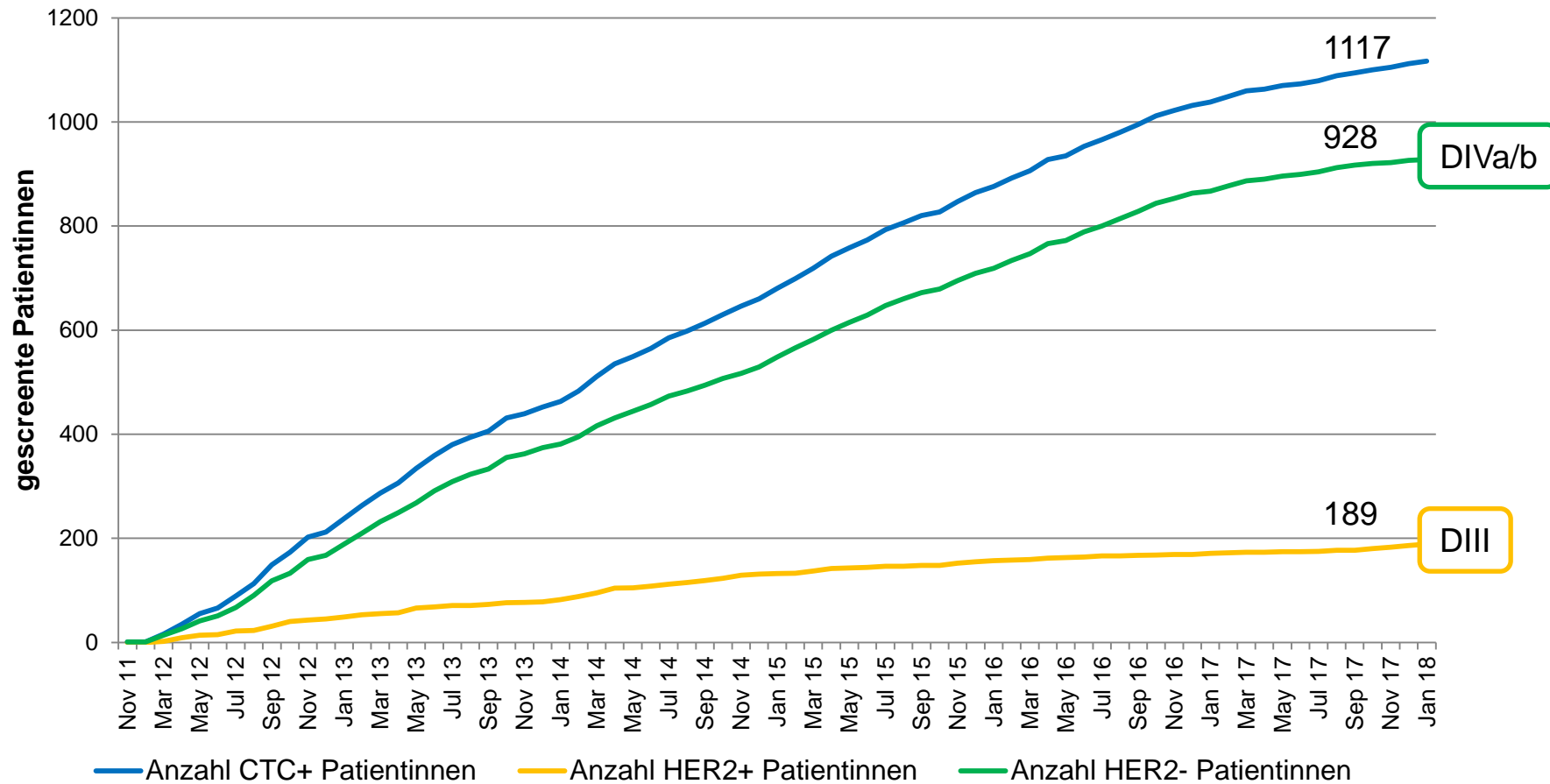

DETECT III

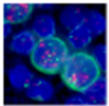

DETECT

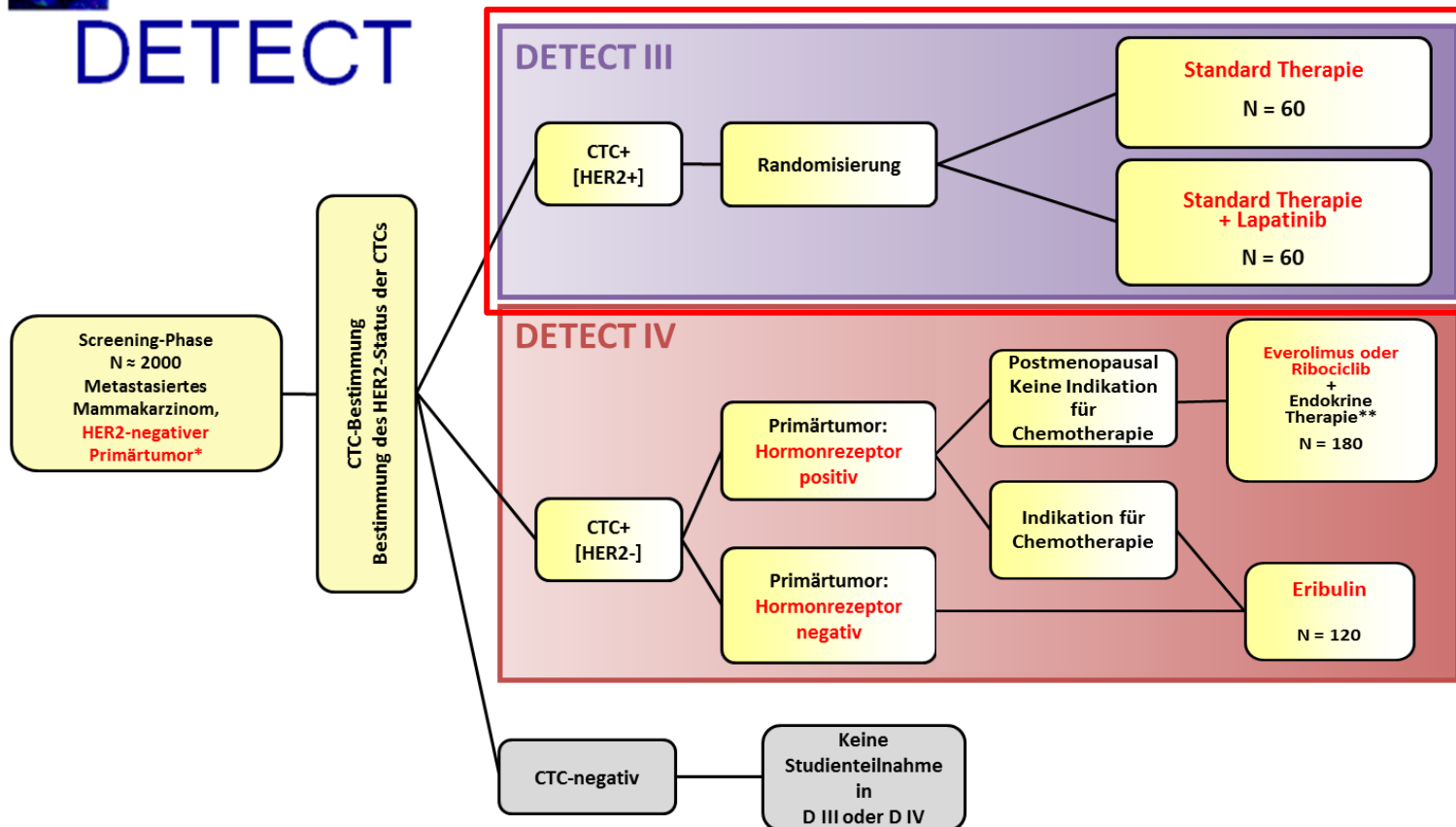

* Einschließlich HER2-negative metastatische Läsionen – sofern eine Biopsie durchgeführt wurde

**Exemestane, Tamoxifen, Letrozole, Anastrozole, Fulvestrant

DETECT III

Anzahl Zentren offen:	104
Anzahl Zentren aktiv:	46
Anzahl Patienten:	120 (Soll)/ 87 (Ist)
FPI:	Februar 2012
Rekrutierung bis:	Februar 2018 [Verlängerung ausstehend]

DETECT III

Rekrutierungsverlauf

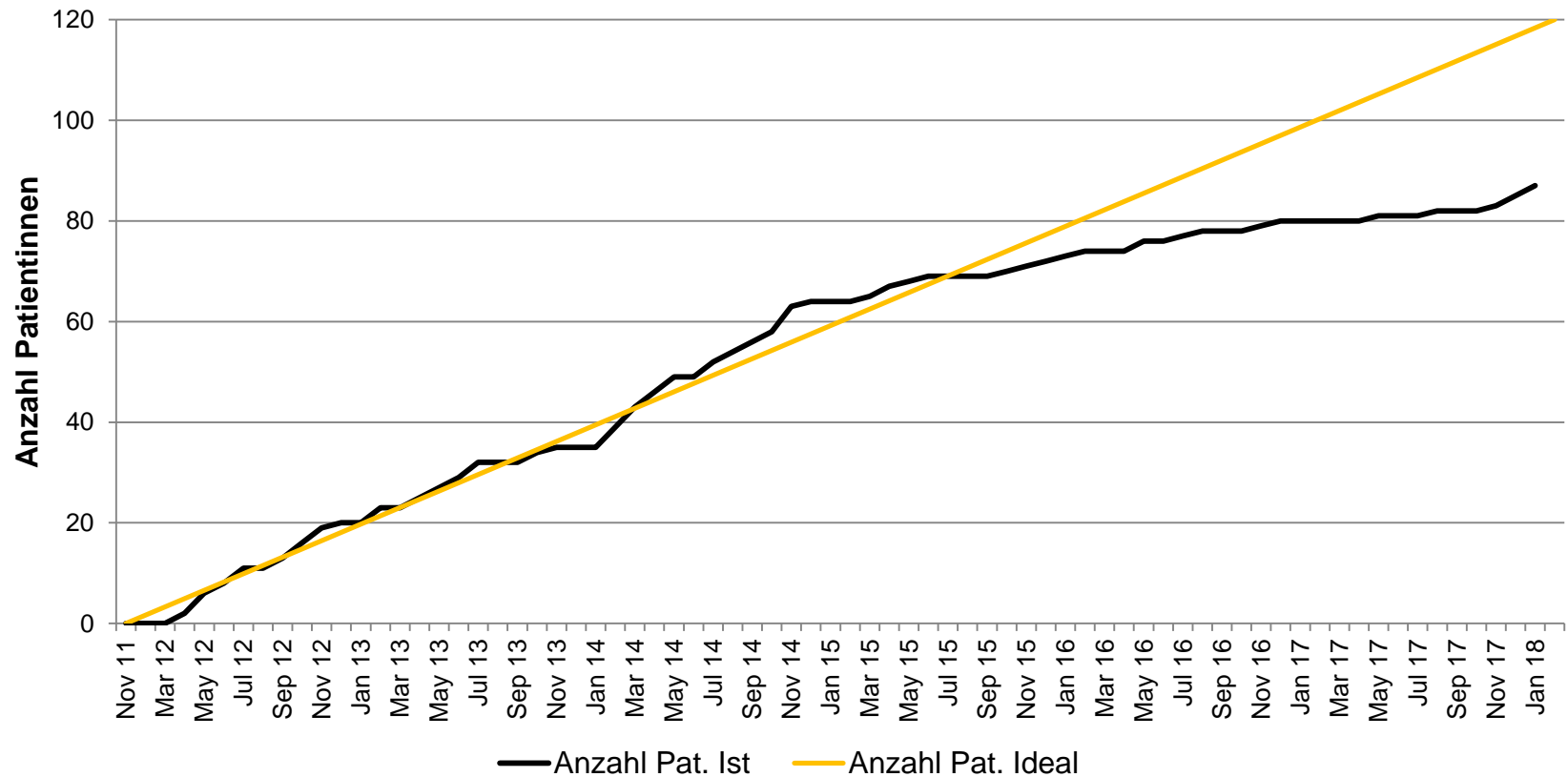

DETECT III – Top 10

Klinik Nr.	Ort	Organisation	Anzahl randomisierter Patientinnen
055	Ulm	Universitätsklinikum Ulm	6
101	Leer	Onkologische Schwerpunktpraxis Leer	6
007	Erlangen	Universitätsklinikum Erlangen	5
003	Heidelberg	Universitätsklinikum Heidelberg	4
092	Dresden	Universitätsklinik Carl Gustav Carus der Technischen Universität Dresden	4
020	Braunschweig	Gemeinschaftspraxis Dr. Lorenz, Hecker, Wesche	4
028	Dresden	Gemeinschaftspraxis Dr. Illmer, Dr. Jacobasch, Dr. Freiberg-Richter, Dr. Wolf	4
047	Augsburg	Gemeinschaftspraxis Dr. Brudler, Dr. Heinrich, Dr. Bangerter	3
001	Düsseldorf	Universitätskliniken Düsseldorf	3
052	Essen	Universitätsklinikum Essen	2

DETECT IVa

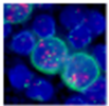

DETECT

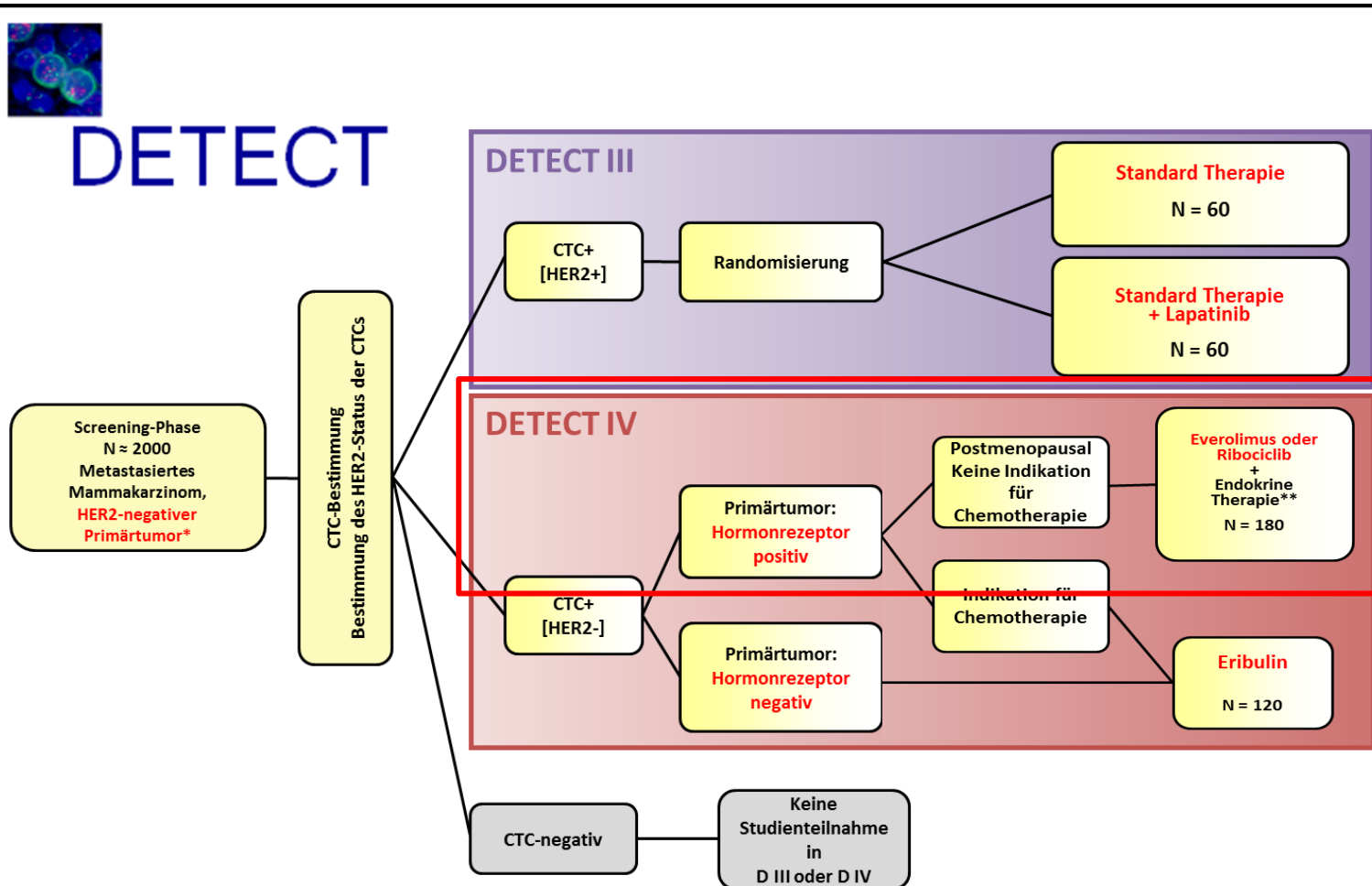

* Einschließlich HER2-negative metastatische Läsionen – sofern eine Biopsie durchgeführt wurde

**Exemestane, Tamoxifen, Letrozole, Anastrozole, Fulvestrant

DETECT IVa

Anzahl Zentren offen:	77
Anzahl Zentren aktiv:	31
Anzahl Patienten:	180 (Soll)/ 85 (Ist)
FPI:	Juni 2014
Rekrutierung bis:	Februar 2018 [Verlängerung ausstehend]

DETECT IVa

Rekrutierungsverlauf

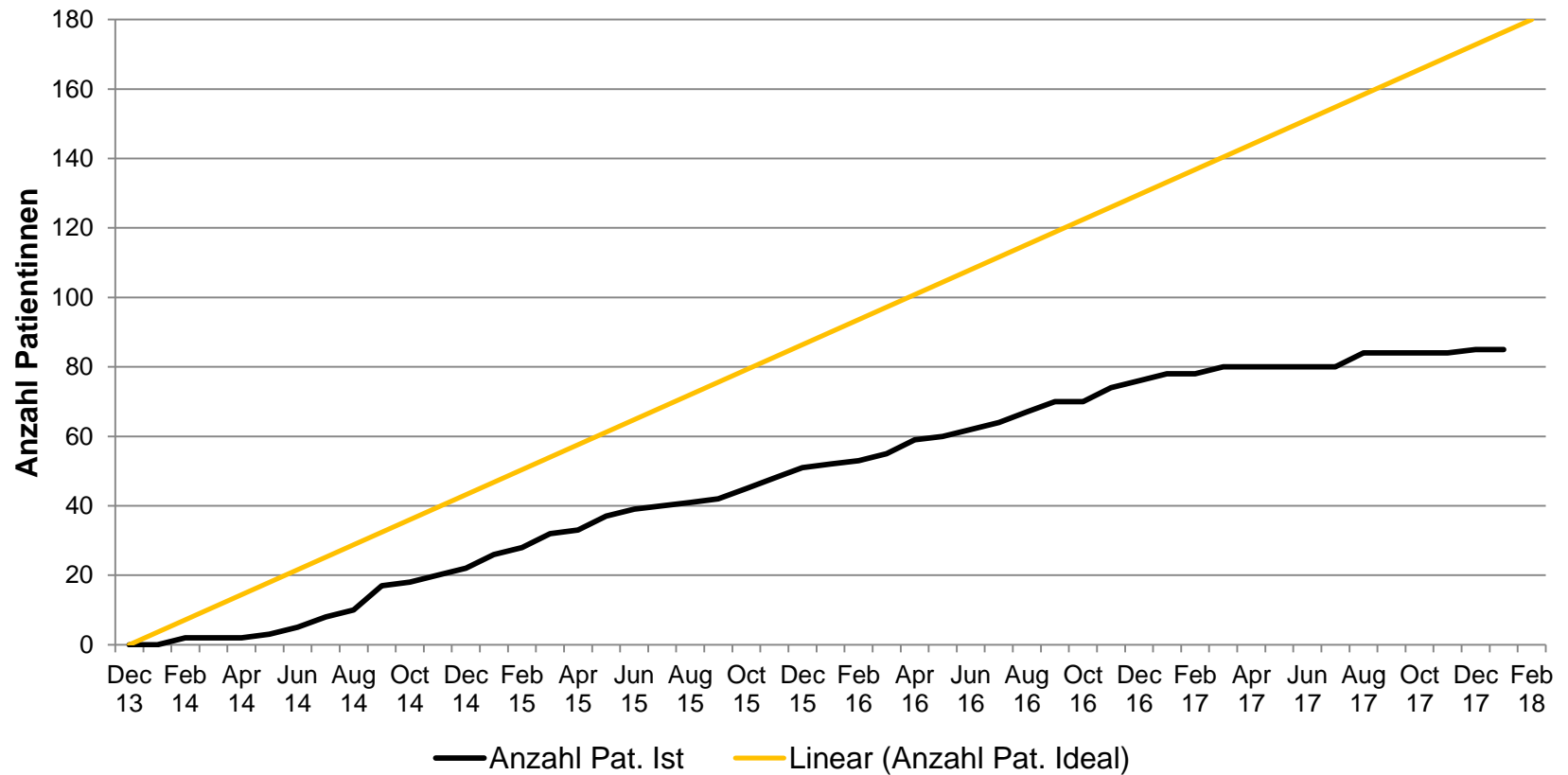

DETECT IVa – Top 10

Klinik Nr.	Ort	PrüferIn	Anzahl randomisierter Patientinnen
055	Ulm	Universitätsklinikum Ulm	14
007	Erlangen	Universitätsklinikum Erlangen	8
081	Hamburg	Marienkrankenhaus Hamburg	6
101	Leer	Onkologische Schwerpunktpraxis Leer	4
028	Dresden	Gemeinschaftspraxis Dr. Illmer, Dr. Jacobasch, Dr. Freiberg-Richter, Dr. Wolf	4
072	Lüneburg	Gemeinschaftspraxis Dr. Goldmann, Dr. Ebert	4
040	Hamburg	Universitätsklinikum Hamburg-Eppendorf	4
027	Bottrop	Marienhospital Bottrop	3
053	Hanau	Klinikum Hanau GmbH	3
029	Chemnitz	Klinikum Chemnitz gGmbH	3

DETECT IVb

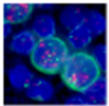

DETECT

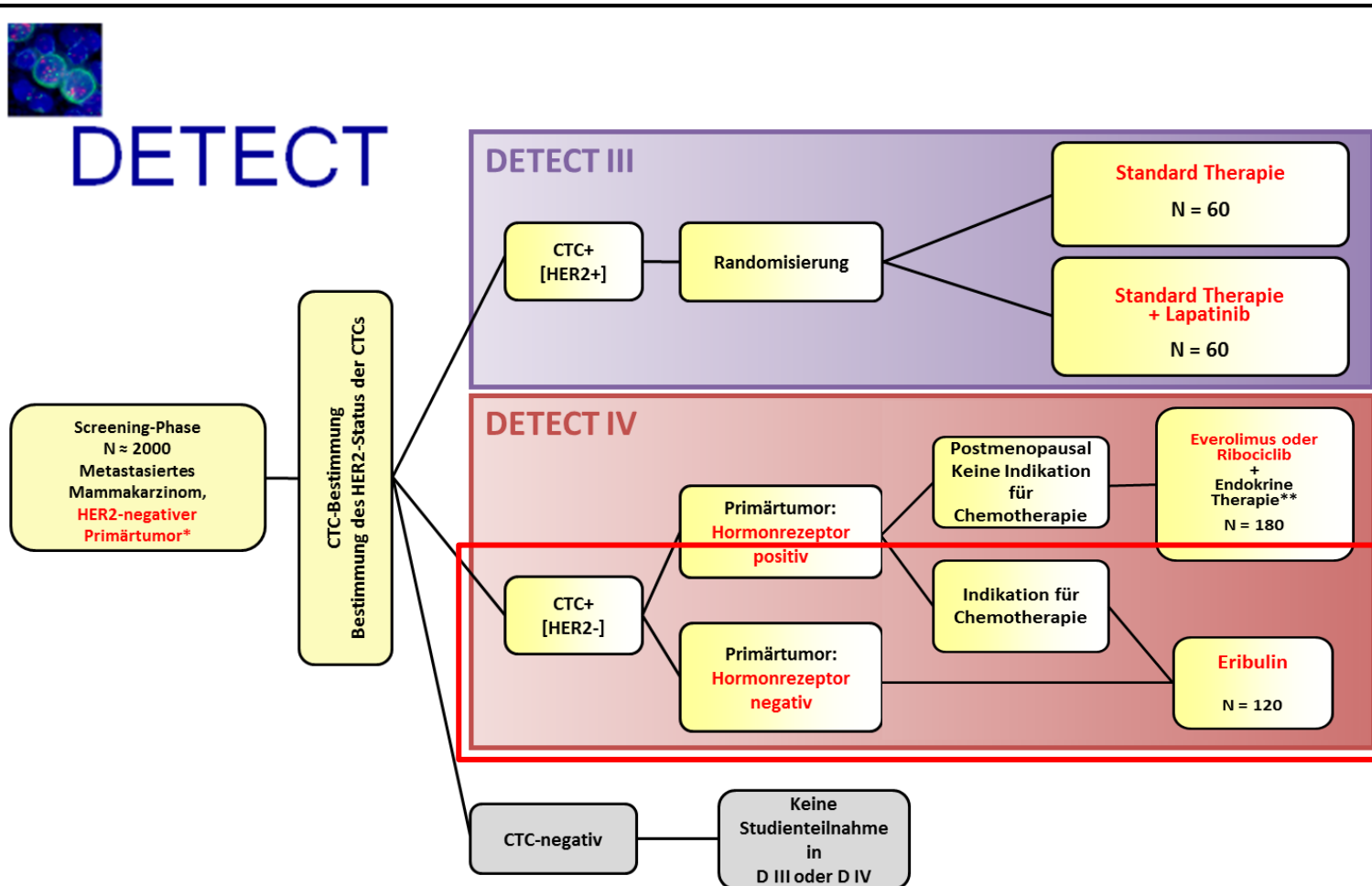

* Einschließlich HER2-negative metastatische Läsionen – sofern eine Biopsie durchgeführt wurde

**Exemestane, Tamoxifen, Letrozole, Anastrozole, Fulvestrant

DETECT IVb

Anzahl Zentren offen:	77
Anzahl Zentren aktiv:	27
Anzahl Patienten:	120 (Soll)/ 75 (Ist)
FPI:	März 2015
Rekrutierung bis:	Februar 2018 [Verlängerung ausstehend]

DETECT IVb

Rekrutierungsverlauf

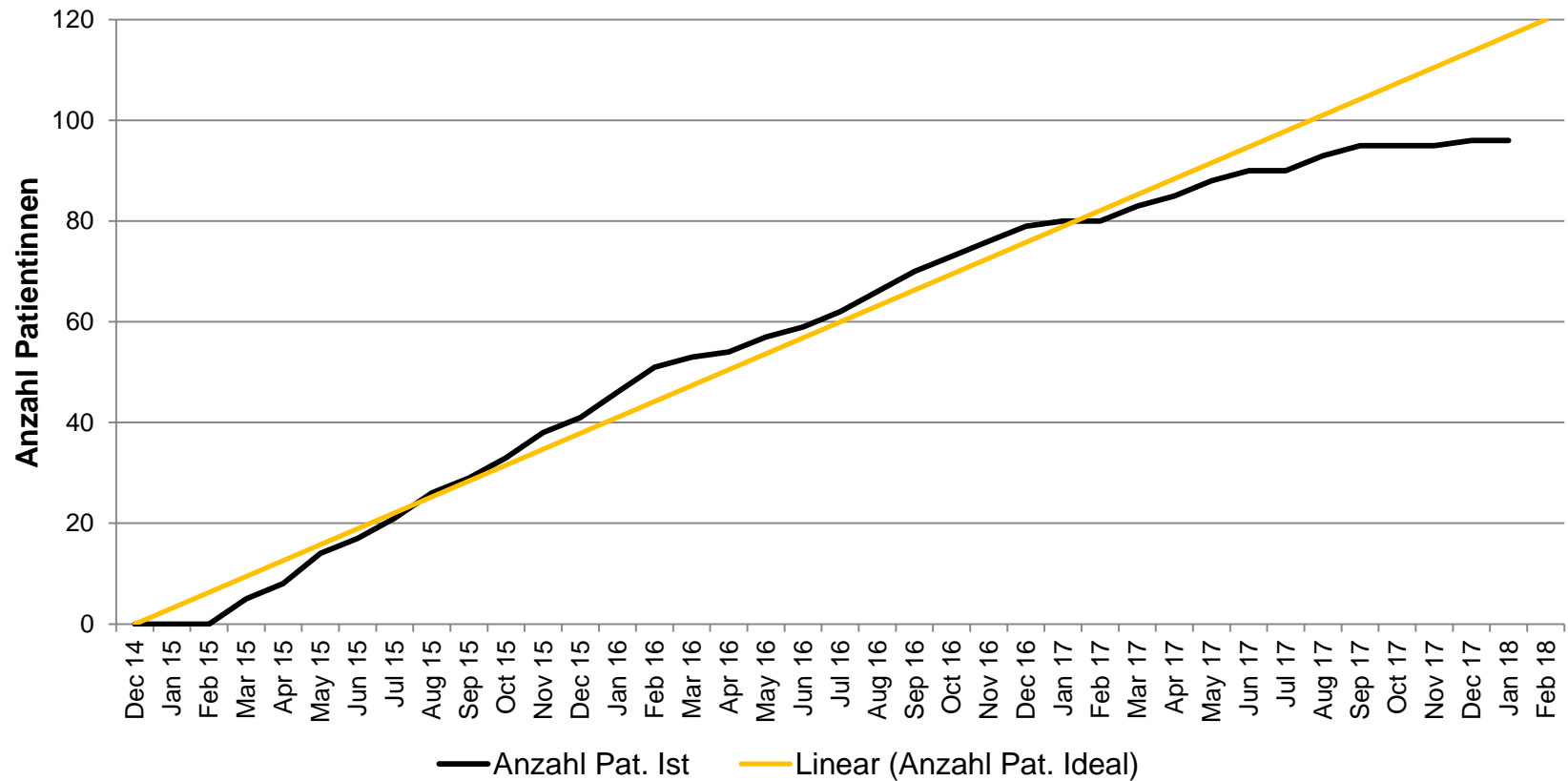

DETECT IVb – Top 10

Klinik Nr.	Ort	PrüferIn	Anzahl randomisierter Patientinnen
055	Ulm	Universitätsklinikum Ulm	16
101	Leer	Onkologische Schwerpunktpraxis Leer	13
007	Erlangen	Universitätsklinikum Erlangen	8
092	Dresden	Universitätsklinik Carl Gustav Carus der Technischen Universität Dresden	7
020	Braunschweig	Gemeinschaftspraxis Dr. Lorenz, Hecker, Wesche	5
012	Bremen	Klinikum Bremen Mitte gGmbH	4
077	Karlsruhe	St. Vincentius Kliniken gAG Karlsruhe	4
137	Minden	Johannes Wesling Klinikum Minden	4
052	Essen	Universitätsklinikum Essen	3
058	Rotenburg	Agaplesion Diakonieklinikum Rotenburg GmbH	3

DETECT V

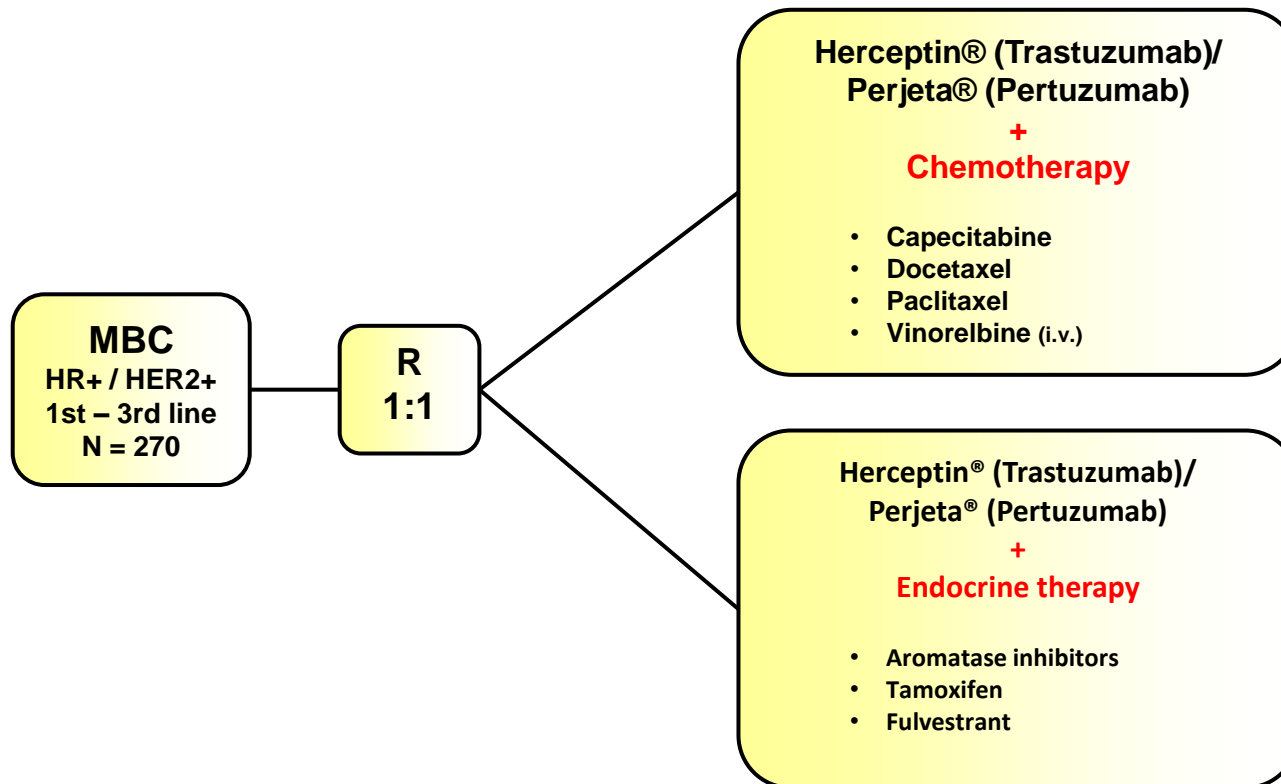

DETECT V

Anzahl Zentren offen:	94
Anzahl Zentren aktiv:	43
Anzahl Patienten:	270 (Soll)/ 82 (Ist)
FPI:	September 2015
Rekrutierung bis:	September 2018 [Verlängerung ausstehend]

DETECT V

Rekrutierungsverlauf

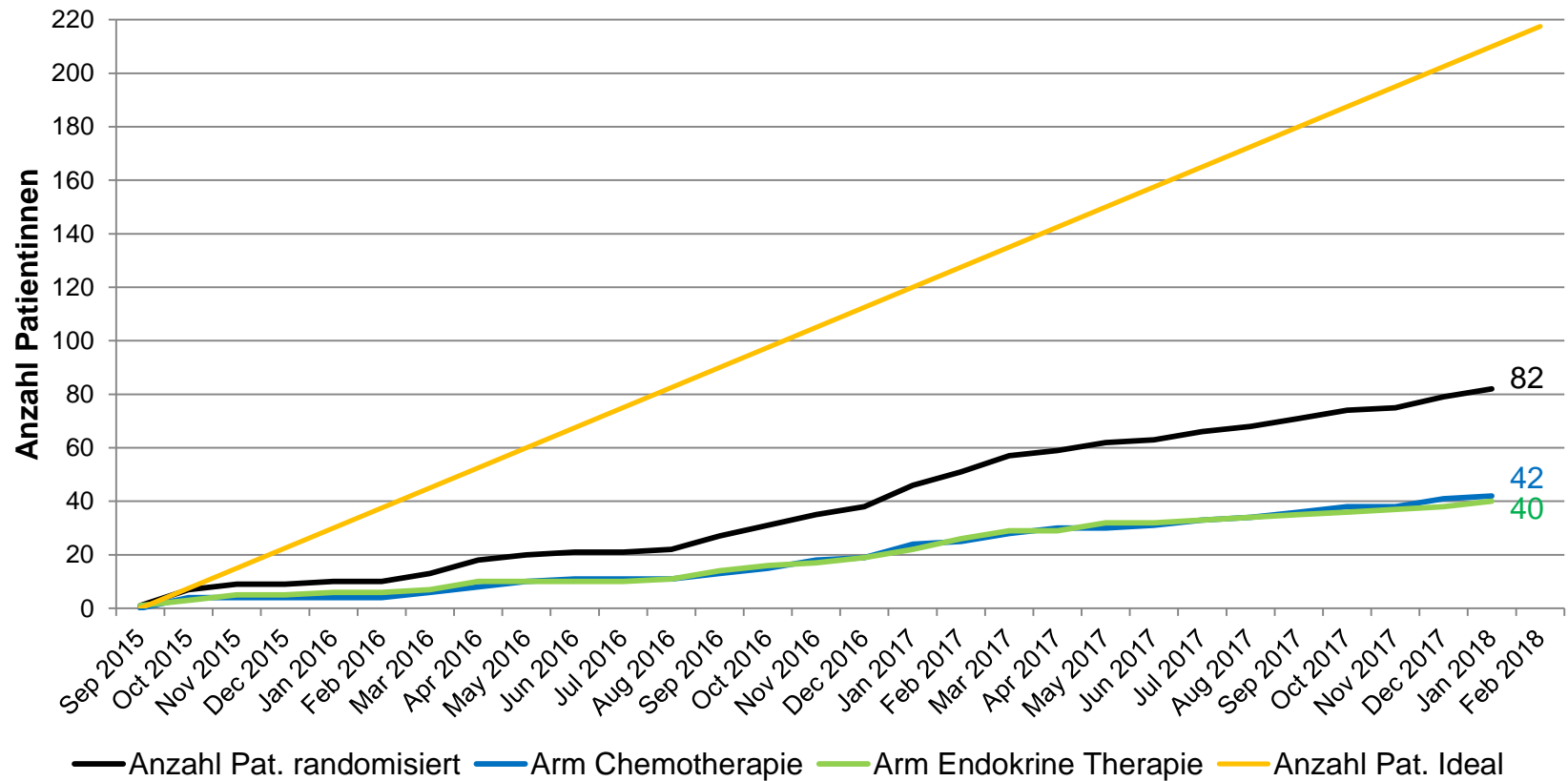

DETECT V

Rekrutierungsverlauf (neu)

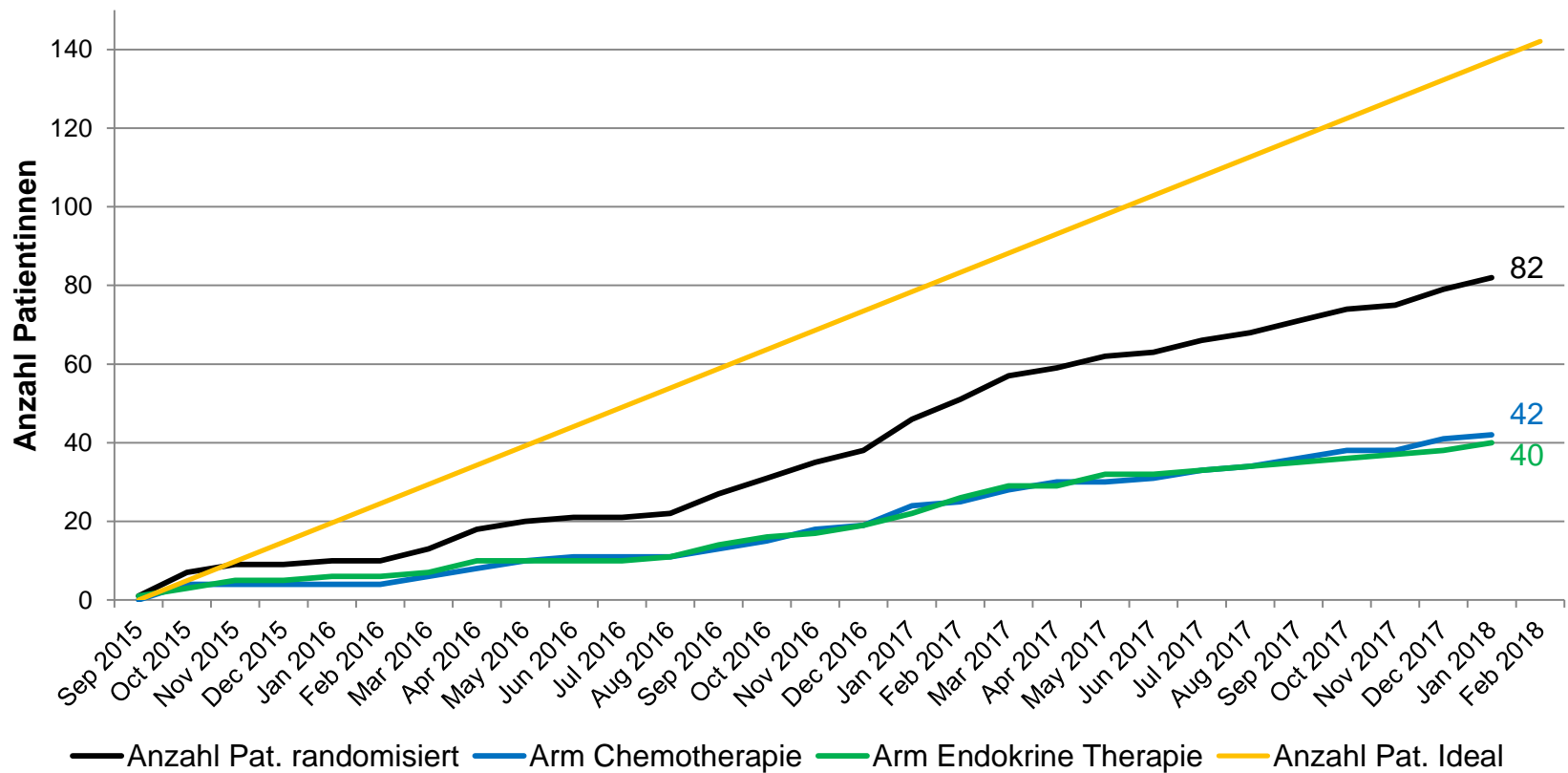

DETECT V – „Top 10“

Klinik Nr.	Ort	PrüferIn	Anzahl randomisierter Patientinnen
104	Ravensburg	Onkologie Ravensburg - Studienzentrum	6
083	Hamburg	Hämatologisch-Onkologische Praxis Altona	5
125	Halle	Gemeinschaftspraxis und Tagesklinik	5
057	Esslingen	Klinikum Esslingen	4
055	Ulm	Universitätsklinikum Ulm	3
154	Bielefeld	Onkologische Schwerpunktpraxis Bielefeld	3
072	Lüneburg	Gemeinschaftspraxis Dr. Goldmann, Dr. Ebert	3

Vielen Dank für Ihre Aufmerksamkeit!



Alcedis GmbH
Winchesterstr. 3
35394 Gießen
0641 / 944 36-0

www.alcedis.de

